CAMILLE GIRALDI

Hay muchas características que definen a un héroe como la determinación y la despreocupación de sus asuntos a favor de los asuntos de los demás. Camile Geraldi posee muchas de tales características. Enfermera peditra de profesión, Camille —conjuntamente con su marido— ha adoptado a más de 20 niños que padecen del Síndrome de Downs.

“Tenemos que adoptarlos en vez de solamente cuidarlos porque existen reglamentos que limitan la cantidad de personas no emparentadas que viven en un hogar”, dice Geraldi. “Una vez que han sido adoptados, perdemos su Seguro Social y su seguro pero por lo menos tenemos al niño”.

Muchos de los niños de Camila fueron psicológicamente abandonados por sus doctores y sus propios padres pues muchos eran considerados demasiado retardados tan siquiera para sentarse sin caerse, o para enfocar su vista. Sin embargo, todos funcionan en su nuevo hogar. De todos lse espera que obedezcan los reglamentos y hagan sus tareas. Sirviendo de modelo, los Geraldís son ayudados con los niños por varios adultos que también padecen de la enfermedad.

“Mi meta principal es ayudar a estos niños a darse cuenta de que ellos pueden funcionar en la sociedad”, dice. “Solamente les yudo a hacer lo que ellos instintivamente quieren hacer”.

Nina Dunham

Invierno 1992

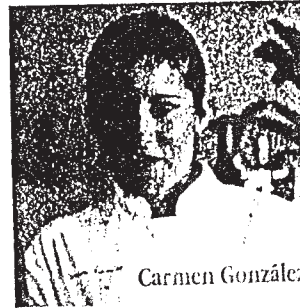
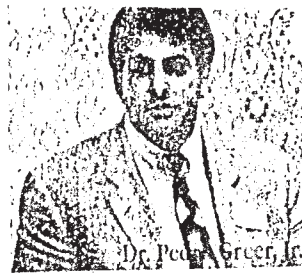

MIAMI MENSUAL HONOR ROLL 1992